

Grundriss EG

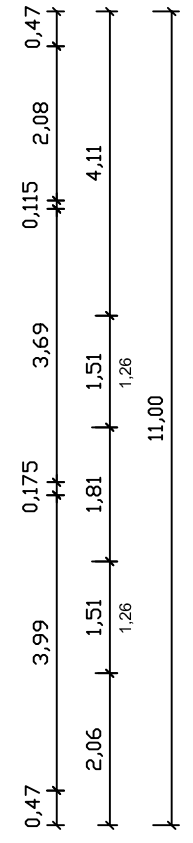
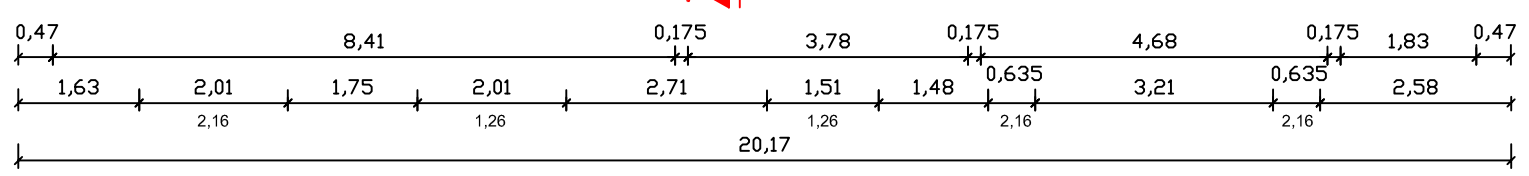
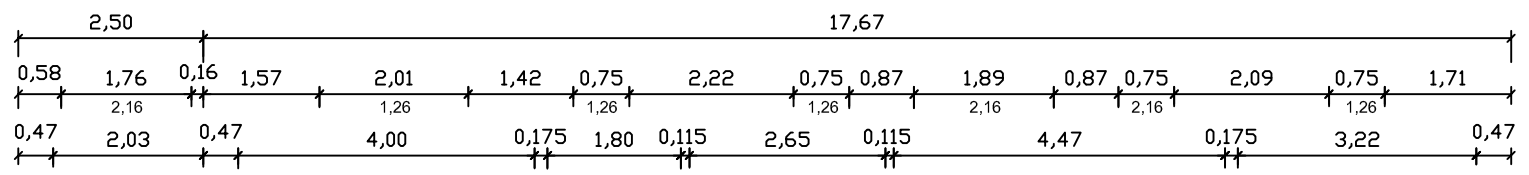
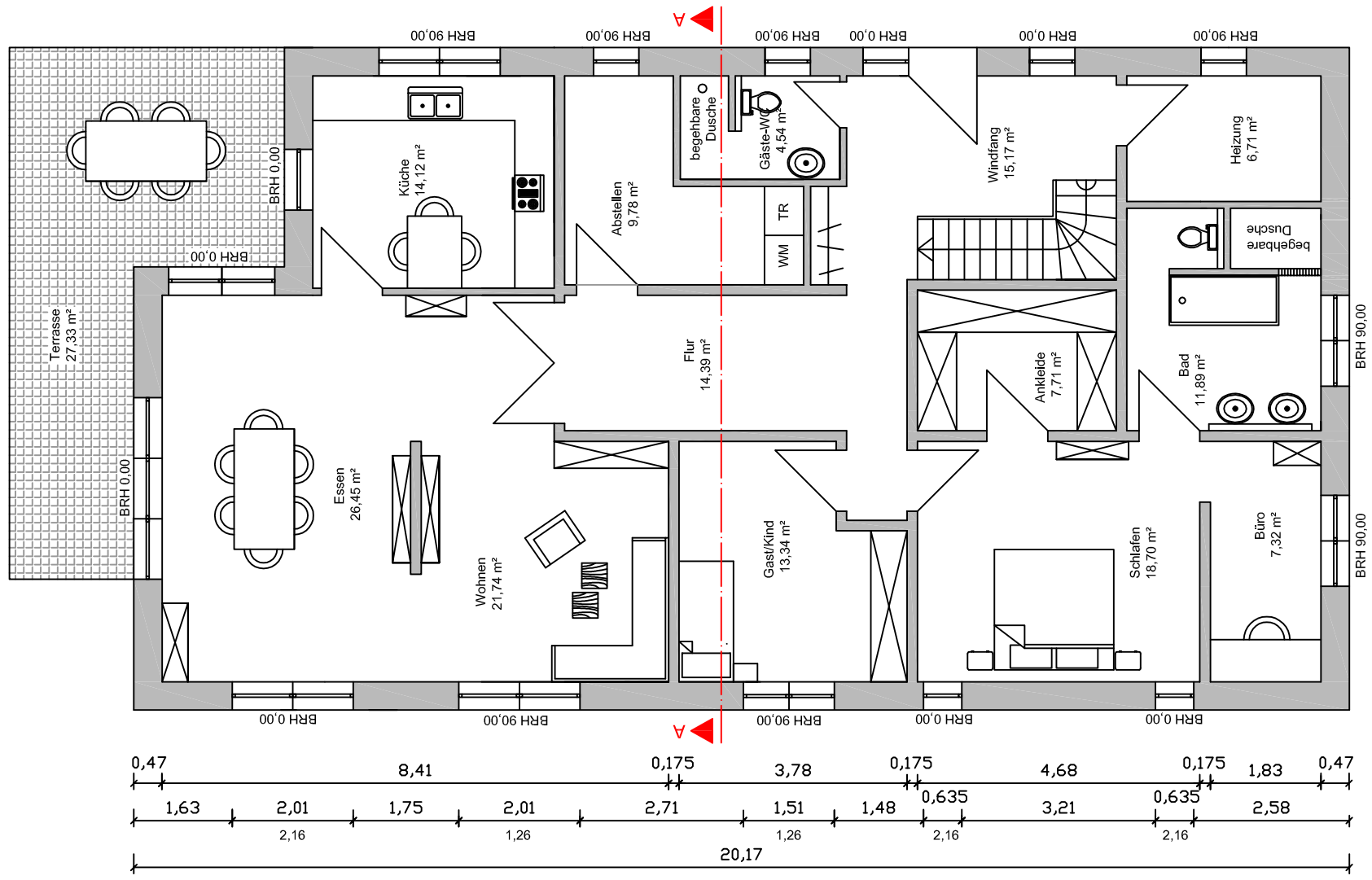
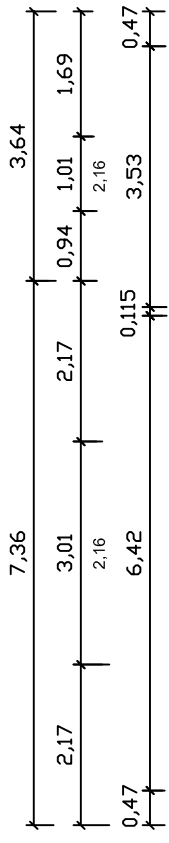

Legende:

Außenmauerwerk:

- Verblender, d = 0,115 m
- Dämmung, d = 0,18 m, Wlg 0,035
- HLZ 12-0,8, Lamda 0,18; 0,175 m

Innenmauerwerk:

- HLZ 12-0,80, Lamda 0,18; 0,175 m
- HLZ 12-0,80, Lamda 0,18; 0,115 m

Bauherr:	Sascha Dollhofer Brunnenstr.12 31712 Niedermöhren
Baumaßnahme:	Neubau eines Einfamilienhauses
Entwurfsverfasser:	Sascha Dollhofer Brunnenstraße 12 31712 Niedermöhren Tel.: 05721 / 938424
Baugrundstück:	Gemarkung: Niedermöhren Flur: 8 Flurstück: 34/5 Straße: Brunnenstraße 11a
Maßstab:	M 1 : 100
Planinhalt:	Genehmigungszeichnung: Grundriss EG
Unterschrift:	Gezeichnet: S. Schramme Datum: 02.07.2014